LOCALITA' BACCELLI
COMUNE DI FARA IN SABINA (RI)

CENTRO AZIENDALE
VILLA GALLI

LAYOUT

IL PROPRIETARIO
Arch. Ludovico Salustri Gallì
via Girolamo da Carpi 6
email:l.salustrigalli@gmail.com

ELABORATO GRAFICO
STATO ATTUALE – PROGETTO
Scala 1:100

FINALITA' DELL"INTERVENTO:
Recupero paesaggistico
e funzionale
Fruibilita'
Accessibilita'
Restauro conservativo

ANTE OPERAM SCALA 1:100

AREA SOGGETTA AD INTERVENTO

PLANIMETRIA
ANTE OPERAM

INTERVENTO B:

- RECUPERO EX FRANTOIO DENOMINATO 'OLIVARA' COSTRUITO I PRIMI DEL '900 CON UN SISTEMA COSTRUTTIVO ALL'EPOCA ALL'AVANGUARDIA.....PER ADIBIRLO A MUSEO DELLA CULTURA CONTADINA E/O SALA EVENTI CULTURALI ... RIORDINANDO LE ATTREZZATURE (SOLO ALCUNE INDICATE IN FOTO), GLI OGGETTI CONSERVATI NEL TEMPO NEI MAGAZZINI E NELLE SOFFITTE DALLA FAMIGLIA...NONCHE' OGGETTI OGGI TESTIMONIANZE DI 100 ANNI DI USI E TRADIZIONE DI VITA VISSUTA QUOTIDIANA.
- L'OLIVARA INSERITA IN UNA CORTE INTERNA CON INGRESSO DAL NUOVO CANCELLO DI FERRO BATTUTO E' IL *PUNTO DI PARTENZA, PROPEDEUTICO* ALLA *CONOSCENZA* DEI SENTIERI E DELLE PASSEGGIATE INTERNE ALL'AZIENDA PER VISITARE QUELLO CHE RESTA E CHE ANCORA IN USO DELL'ANTICO ACQUEDOTTO PER ARRIVARE ALLE PENDICI DELLA TORRE DI POMONTE CON LE SUE GROTTE.....

PIU' LONTANO IL SENTIERO PORTA ALLA VILLA ROMANA DI GROTTE DI TORRI.

POST OPERAM SCALA 1:100

AREA INTERVENTO A:
RIPRISTINO DELL'ACQUEDOTTO ORIGINALE
DALLA SORGENTE AL CENTRO AZIENDALE DI BACCELLI COSTRUITO NEGLI ANNI 20 DA GIOVANNI SALUSTRI GALLI.
SCHEMA COSTRUTTIVO:
DALLA SORGENTE A CADUTA L'ACQUA VIENE RACCOLTA IN UNA VASCA DI DECANTAZIONE DA CUI IN UNA VASCA DOVE SI RACCOGLIE L'ACQUA IN ESUBERO PER IRRIGAMENTO TERRENI E ABBEVERATOI ANIMALI.
IL LAVORO E' IL RIPRISTINO DELLA CONDOTTA DALLA VASCA DI RACCOLTA AL CENTRO AZIENDALE DI BACCELLI OGGI INTERROTTO DALLA FRANA DELLA STRADA PROVINCIALE DEGLI INGLESI.

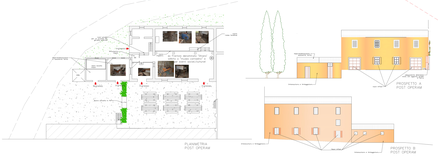

Torre Baccelli, unico e affascinante resto del "Castello di Post montem" e' adagiato su di una piccola collina all'interno della stessa proprieta'. Domina la Valle del Farfa e il paesaggio di uliveti secolari ancora presenti. Raggiungibile attraverso un cancello di accesso all'azienda agricola di cui fa parte e un piccolo sentiero che ne permette la visione suggestiva Appare per la prima volta in un documento del 994, indicata come possedimento dell'Abbazia di Farfa

Grotte naturali che si estendo alla base della Torre Baccelli, anch'esse sul terreno di proprieta'

Abbazia di Farfa

CARTA TURISTICA CITTA' DI FARA IN SABINA